L-adulti jeħtieġu l-vaċċini wkoll!

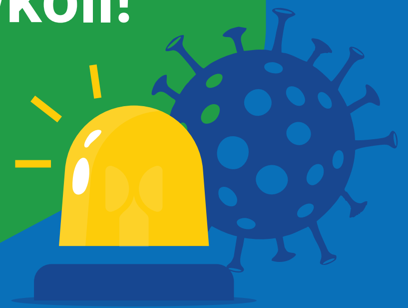

Maż-żmien, l-immunità tagħna minn xi tilqim preċedenti tista’ tonqos. B’riżultat ta’ dan, ir-riskju ta’ ċertu mard jista’ jirritorna.

Il-vaċċini booster jistgħu jgħinu biex tinżamm il- protezzjoni tiegħek kontra mard bħat-tetnu, id-difterite, u s-sogħla konvulżiva (pertussis).

Ipproteġi lilek innifsek u lill-oħrajn billi titlaqqam!

Skennja l-kodiċi QR biex issir taf aktar **fil-Portal Ewropew ta’ Informazzjoni dwar it-Tilqim**

vaccination-info.europa.eu/en

Il-vaċċini kif jipproteġuna matul ħajjitna?

Il-vaċċini jistgħu jipproteġu lilek u lill-oħrajn minn mard serju u l-kumplikazzjonijiet tagħhom. Mhux biss fit-tfulija, iżda matul ħajtek kollha.

PORTAL EWROPEW TA’ INFORMAZZJONI DWAR IT-TILQIM
Inizjattiva tal-Unjoni Ewropea

It-tilqim waqt it-tqala

Is-sistema immunitarja ta' persuna tiddgħajjef ftit meta tkun tqila, u dan iżid ir-riskju ta' xi mard.

It-tlaqqim waqt it-tqala jista' jipproteġi kemm lill-omm kif ukoll lit-tarbija minn mard bħall-influwenza u s-sogħla konvulżiva.

L-ivvjaġġar u t-tilqim

L-ivvjaġġar jista' jesponik għal mard li ma jinstabx b'mod komuni f'pajjiżek. Ikkuntattja lill-fornitur tal-kura tas-saħħa tiegħek qabel tivvjaġġa, u kun ċert li tikseb kwalunkwe vaċċin meħtieġ għad-destinazzjoni tiegħek.

Il-bini ta' immunità komunitarja

Meta għadd kbir ta' persuni jitlaqqmu, dan jista' joħloq "immunità komunitarja", li tevita t-tixrid ta' mard serju.

L-immunità komunitarja tipproteġi lil dawk li ma jistgħux jitlaqqmu, bħal trabi żgħar wisq biex jitlaqqmu u persuni b'ċerti kundizzjonijiet mediċi. Hija raġuni tajba oħra biex iżżomm ruħek aġġornat bit-tilqim tiegħek matul il-ħajja adulta.