Auktu þekkingu þína á bólusetningarörvunarlyfjum

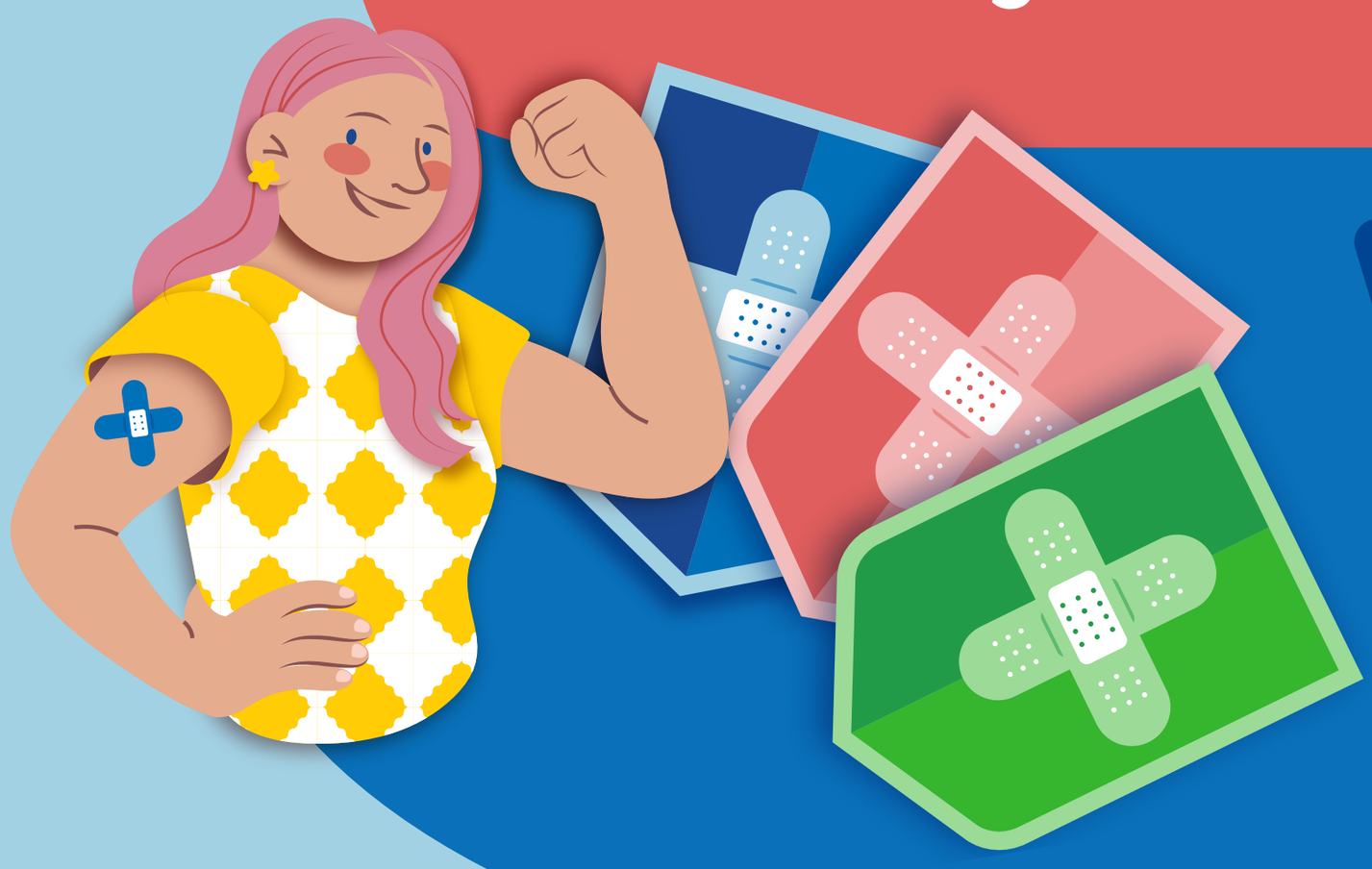

Hvað eru örvunarskammtar?

Örvunarskammtar eru viðbótarskammtar af bóluefni sem gefnir eru eftir fyrstu bólusetningu til að „styrkja“ ónæmiskerfið og styrkja ónæmi.

Þessir aukaskammtar hjálpa til við að viðhalda vörn gegn sjúkdómum til lengri tíma litið.

Hvers vegna eru örvunar-skammtar nauðsynlegir?

Til að viðhalda ónæmi þínu

Sum bóluefni veita ónæmi sem minnkar með tímanum, þekkt sem „minnkandi ónæmi“. Síðan er mælt með örvunarskömmtum með reglulegu millibili á unglingsárum og fullorðinsárum til að viðhalda ónæmi í lengri tíma.

Bóluefni sem gætu þurft örvunarskammta:

- Barnaveiki
- Stífkrampa
- Kíghósti

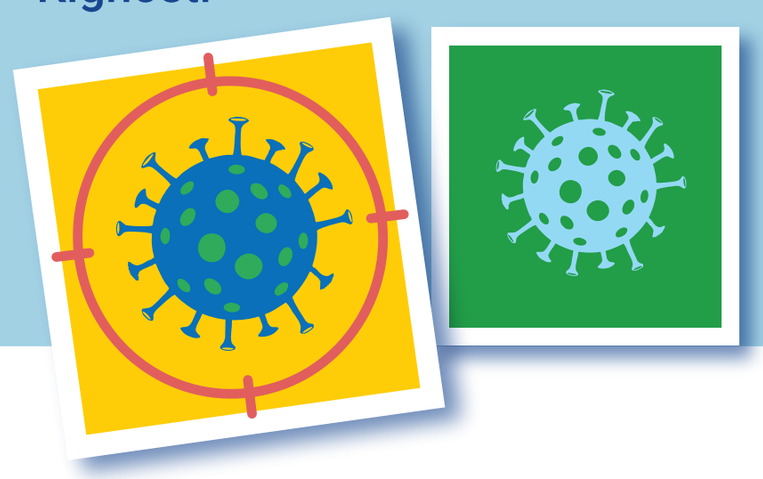

Hver þarf örvunar-skammt?

Fullorðnir

Örvunarskammtar hjálpa til við að viðhalda ónæmi.

Eldra fólk

Þar sem ónæmi veikist með aldrinum gætu eldra fólk þurft örvunarskammta af ákveðnum bóluefnum.

Barnshafandi konur

Sum bóluefni, eins og kíghóstabóluefni, eru ráðlögð á meðgöngu til að vernda bæði móður og barn.

Ónæmisbældir einstaklingar

Þeir sem eru með veikt ónæmiskerfi gætu þurft örvunarskammta til að fá aukna vörn.

Hvernig virka örvunarskammtar?

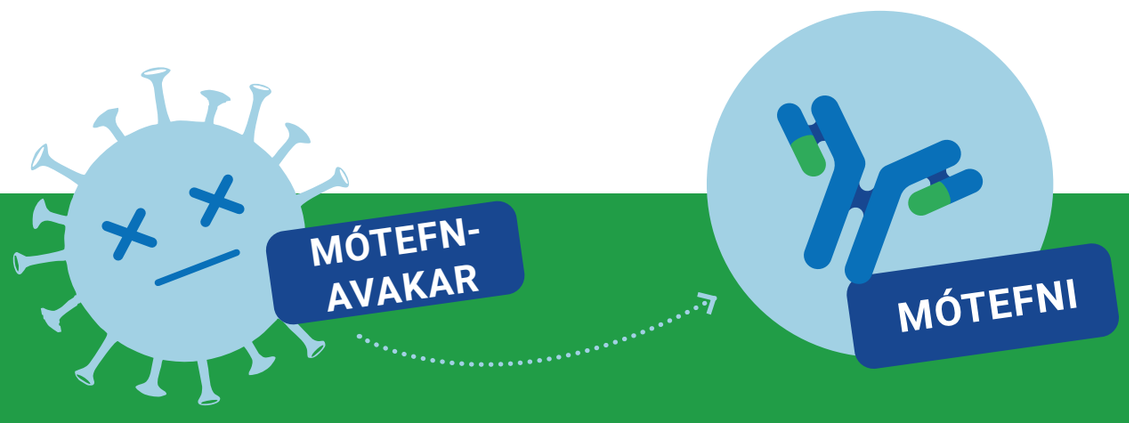

Bóluefni flytja mótefnavaka (óvirkjaðar eða veiktar útgáfur af veirum eða bakteríum) í ónæmiskerfið. Eftir að hafa fengið upphafsskammtinn man ónæmiskerfið eftir sjúkdómnum.

Örvunarskammtar endurnýja þetta minni.

Næst þegar þú kemst í snertingu við þessa veiru eða bakteríu greinir ónæmiskerfið það og framleiðir fljótt sértæk mótefni til að drepa það – sem dregur úr hættu á að veikjast alvarlega.

Hafðu samband við heilbrigðisstarfsmann til að bóka bólusetningar.

Bólusetning getur verndað þig og aðra gegn alvarlegum sjúkdómum.

Skannaðu QR kóðann til að fá frekari upplýsingar á Evrópsku upplýsingagáttinni um bólusetningar

vaccination-info.europa.eu/en

EVRÓPSKA UPPLÝSINGA-
GÁTTIN UM BÓLUSETNINGU
Stofnuð að frumkvæði Evrópusambandsins