Il-vaċċini jipproteġuk. Iżda kif jaħdmu?

Il-vaċċini jgħallmu lis-sistema immunitarja tiegħek biex tiżviluppa antikorpi li se jipproteġuk minn marda li tagħmel il-ħsara.

Tixtieq issir taf aktar?

Dawn huma xi fatti essenzjali.

X'inhuma l-antiġeni u l-antikorpi?

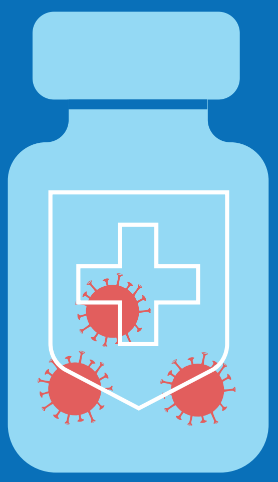

Il-biċċa l-kbira tal-vaċċini fihom forma mdgħajfa jew inattivata ta' virus jew batterju. Dan jissejjaħ antiġen.

Meta titlaqqam, is-sistema immunitarja tiegħek tagħraf lill-antiġen bħala barrani, u toħloq ċelloli msejħa antikorpi li jiġġieldu kontra l-virus jew il-batterju.

Memorji tajbin!

Ġismek joħloq memorja permezz tal-vaċċini biex jiġġieled kontra l-virus jew il-batterju.

Meta darb'oħra tiġi f'kuntatt ma' dak il-virus jew il-batterju, is-sistema immunitarja tiegħek tagħrfu, u malajr tipproduċi l-antikorpi t-tajbin biex toqtlu – u b'hekk tnaqqas ir-riskju li inti timrad serjament.

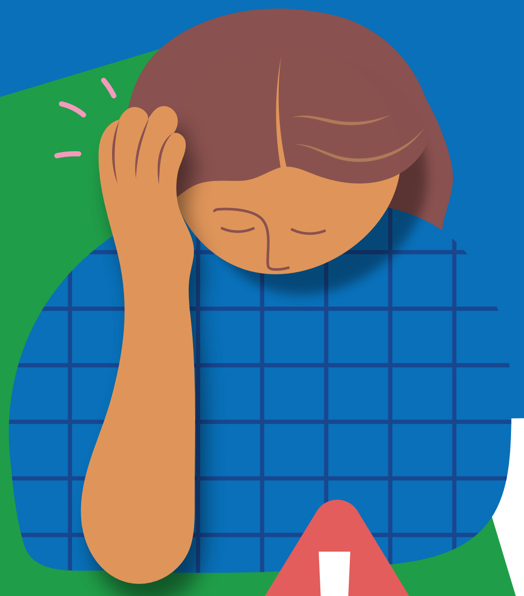

U dawk il-persuni li ma jitlaqqmux?

Dawn għandhom riskju akbar li jiżviluppaw mard serju, u għandhom probabbiltà ogħla li jxerrdu l-mard lill-oħrajn.

Huwa ħafna aktar sikur li tgħallem lis-sistema immunitarja tiegħek biex tagħmel l-antikorpi permezz tat-tilqim milli billi taqbad il-mard innifsu.

Ikkuntattja lill-fornitur tal-kura tas-saħħa tiegħek biex tibbukkja t-tilqim tiegħek

Skennja l-kodiċi QR biex issir taf aktar fil-Portal Ewropew ta' Informazzjoni dwar it-Tilqim

vaccination-info.europa.eu/en

PORTAL EWROPEW TA' INFORMAZZJONI DWAR IT-TILQIM
Inizjattiva tal-Unjoni Ewropea