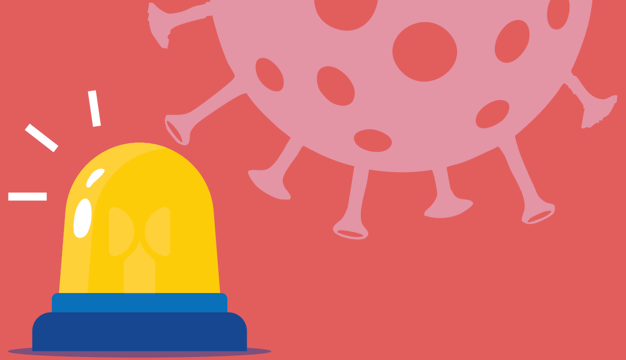

Ónæmiskerfi einstaklings er örlítið veikara á meðgöngu, sem setur viðkomandi í meiri hættu á ákveðnum sýkingum og hugsanlegum fylgikvillum.

Og þar sem barnshafandi kona deilir ónæmiskerfi sínu með ófædda barninu, geta sumar sýkingar sem hún fær einnig haft áhrif á barnið.

Verndaðu þig og fjölskyldu þína með því að láta bólusetja þig!

Skannaðu QR kóðann til að fá frekari upplýsingar á **Evrópsku upplýsingagáttinni um bólusetningar**

vaccination-info.europa.eu/en

Bólusetning fyrir nýja og væntanlega foreldra

EVRÓPSKA UPPLÝSINGA-
GÁTTIN UM BÓLUSETNINGU
Stofnuð að frumkvæði Evrópusambandsins

Bólusetning getur verndað bæði móður og barn fyrir, meðan á og eftir meðgöngu.

Það getur dregið úr hættu á fósturláti, auk meðfæddra galla.

Bólusetning fyrir meðgöngu

Að vera alltaf bólusett fyrir meðgöngu hjálpar til við að vernda bæði foreldra og börn gegn:

- Rauðir hundar
- Hlaupabóla

Þessar sýkingar geta valdið þroskatruflunum hjá ungbörnum fyrir fæðingu, sem getur leitt til langtíma fötlunar og jafnvel dauða.

Bólusetning á meðgöngu

(bólusetning móður)

Bólusetning verndar gegn hugsanlega alvarlegum sjúkdómum og fylgikvillum á meðgöngu. Það hjálpar einnig til við að vernda nýfædd börn gegn hættulegum sýkingum.

Bólusetning móður getur veitt vörn gegn **kíghósta, RSV (andnauðsyndarveiru), inflúensu og COVID-19.**