Verndaðu þig gegn RSV!

RSV (e. respiratory syncytial virus) öndunarfærasamfrymisveiran er mjög smitandi. Veiran dreifist auðveldlega um loftið og getur leitt til alvarlegra veikinda og dauða.

Viltu vita meira?

Hér eru nokkrar mikilvægar staðreyndir.

RSV er algeng og hugsanlega hættuleg veira

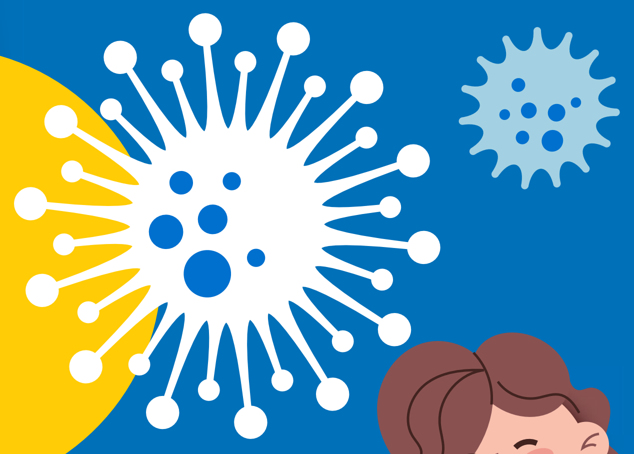

Á hverju ári í Evrópu veldur veiran yfir:

200.000	innlögnum á sjúkrahús hjá börnum
150.000	innlögnum á sjúkrahús hjá fullorðnum
20.000	dauðsföllum fólks yfir 60

RSV getur haft áhrif á fólk á öllum aldri. Næstum öll börn verða sýkt af RS-veirunni þegar þau verða tveggja ára.

Bólusetning verndar þá sem eru í mestri hættu á að fá RS-veiruna

- Börn fædd fyrir tímann
- Börn yngri en 6 mánaða
- Fólk yfir 65 ára
- Fólk með veiklað ónæmiskerfi eða fyrirliggjandi sjúkdóma eins og sykursýki, hjartasjúkdóma og lungnasjúkdóma

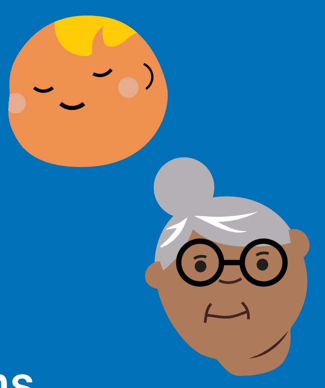

Þungaðar konur geta fengið bólusetningu og veitt nýburum sínum þá vörn – sem verndar þær á erfiðum tímum.

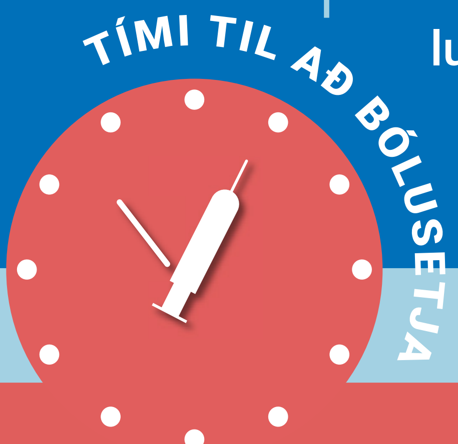

Bólusetning getur komið í veg fyrir RSV og fylgikvilla þess

Ekki bíða! Talaðu við lækninn þinn til að fá ráðleggingar um bólusetningu.

Skannaðu QR kóðann til að fá frekari upplýsingar á Evrópsku upplýsingagáttinni um bólusetningar

vaccination-info.europa.eu/en

EVRÓPSKA UPPLÝSINGA-GÁTTIN UM BÓLUSETNINGU
Stofnuð að frumkvæði Evrópusambandsins