

Immunforsvaret er noe svekket når man er gravid, noe som øker risikoen for visse infeksjoner og potensielle komplikasjoner.

Og fordi en gravid kvinne deler immunforsvar med det ufødte barnet, kan noen infeksjoner hun pådrar seg også påvirke barnet.





Beskytt deg selv og familien din ved å vaksinere deg!

Skann QR-koden for å finne ut mer på **Europeisk informasjonsportal om vaksinasjon**

vaccination-info.europa.eu/en

Vaksinasjon for nybakte og vordende foreldre



EUROPEISK INFORMASJONSPORTAL OM VAKSINASJON

Et initiativ fra Den europeiske union

Vaksinasjon kan beskytte både mor og barn før, under og etter svangerskapet.

Det kan redusere risikoen for spontanabort, samt medfødte misdannelser.

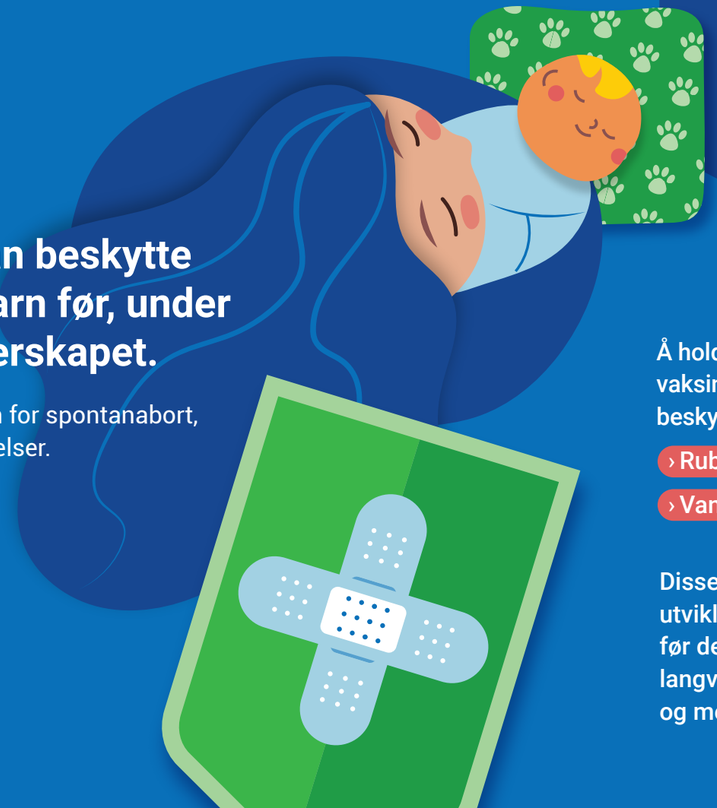

Vaksinasjon før graviditet

Å holde seg oppdatert med vaksinasjoner før graviditet bidrar til å beskytte både foreldre og babyer fra:

- Rubella (røde hunder)
- Vannkopper (varicella)

Disse infeksjonene kan forårsake utviklingsforstyrrelser hos spedbarn før de blir født, noe som kan føre til langvarig funksjonshemming og til og med død.



Vaksinasjon under svangerskapet

(vaksinasjon av mor)

Vaksinasjon beskytter mot potensielt alvorlig sykdom og komplikasjoner under graviditet. Vaksinasjon bidrar også til å beskytte nyfødte mot farlige infeksjoner.

Vaksinasjon av mødre kan beskytte mot kikhoste (pertussis), RSV (respiratorisk syncytialvirus), influensa og COVID-19.